

PRZĘKRÓJ A–A

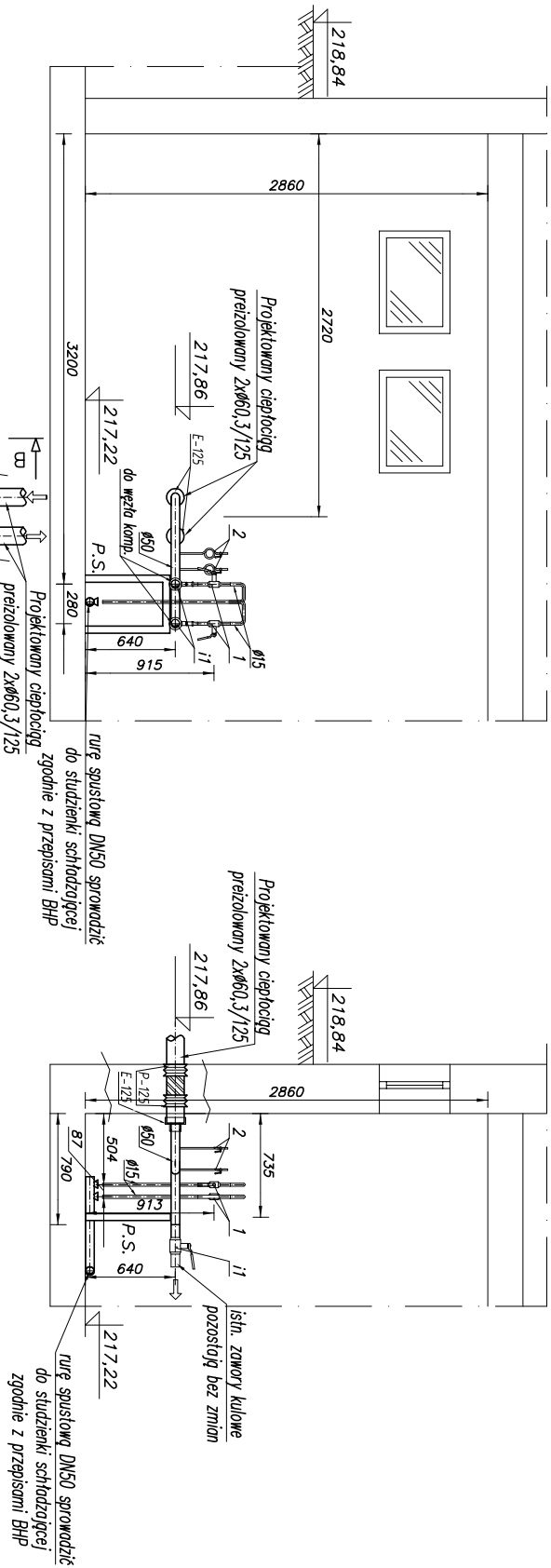

PRZĘKRÓJ B–B

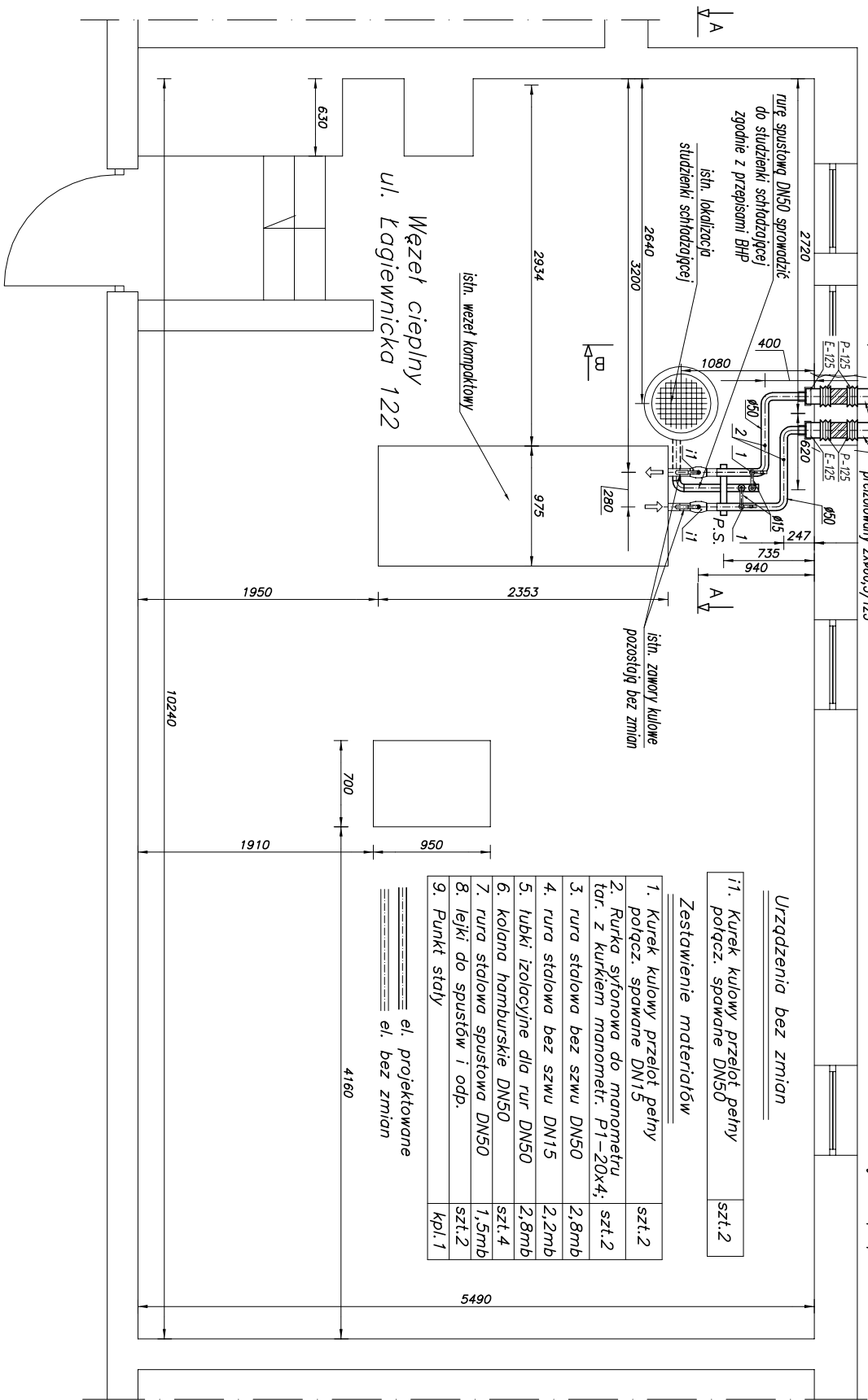

INWESTOR:		VEOLIA ENERGIA ŁÓDŹ S.A.	
		ŁÓDŹ UL. ANDRZEJSKIEJ 5	
WYKONAWCA:		PROTERM Maciej Grzywacz	
TEMAT:			
Projekt budowlano-wykonawczy przebudowy kanalizowej sieci ciepłowniczej od komory K-1235 do budynków ul Julianowska 9, Łągowicka 118, 118A, 118C i 122			
NAZWA RYS:		Stan projektowy wejścia przyłącza do węzła ciepłego ul Łągowicka 122	
PROJEKTANT:	dr inż. Maciej Grzywacz nr upr. ŁOD/3778/PBS/18		
SPRAWDZAJĄCY:	mgr inż. MARIA LISOWSKA nr upr. 144/01/WŁ		
DATA:	08.2025	SKALA:	1:50
		RYS.	7
		ZLECENIE:	